SPARKLE OF LIGHT



「池の中の葉」

大西達也作品展

光の粒立ち

2027 1.9 sat ⟶ 1.17 sun　10:00 ～ 17:00

よはく美術館　OKB ふれあい会館第１棟２階／岐阜市　入場無料

主催：(公財)岐阜県教育文化財団・TASC ぎふ　後援：(一財) 岐阜県身体障害者福祉協会　協力：十六フィナンシャルグループ、株式会社加藤大典商店

大西達也（1997—）

2016年　「第 64 回形象派展」新人賞
　　岐阜新聞第 71 回全国花火大会紙面広告にガラスモザイク作品採用
2017年　株式会社ほていや入社
　　個展「モザイクアート・絵画展」（ギャラリー&カフェ 204 ／岐阜市）
2024年　「大西達也展」（アートフィールド／岐阜市）
2026年　「ON THE WALL−18 人の陶の表現—」出展（とうしん美濃陶芸美術館／多治見市）
他、個展、グループ展多数

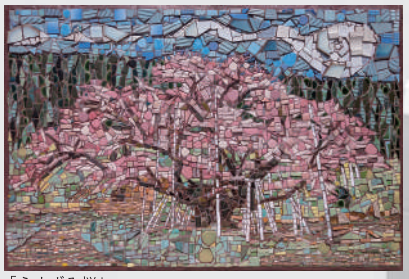
「うすずみ桜」


「水柱」

色の粒　光をまとう
モザイクと絵画の作品展

ガラスやタイルを使ったモザイク画や
アクリル絵の具で描いた絵画作品など、
最新作を含め展示します。
十六フィナンシャルグループとの連携として行った取り組み
「つながる伝統産業アート展」の紹介もします。

モザイクアートワークショップ

※材料に限りがあります。お待ちいただくこともあります。ご了承ください。

2027年1月9日（土）
10：00 ～ 11：30

参加無料

よはく美術館
Yohaku Art Museum

岐阜県岐阜市薮田南 5-14-53　OKB ふれあい会館第 1 棟 2 階
アクセス
JR 岐阜駅（北口）より岐阜バスで約 20 分　名鉄岐阜駅より岐阜バスで約25 分
JR西岐阜駅（南側ロータリー）より西ぎふ・くるくるバスで約 12 分
P 無料駐車場完備

お問い合わせ
（公財）岐阜県教育文化財団・TASC ぎふ（平日 9:00～17:00）
tel. 058-233-5377　fax. 058-233-5811　E-mail tasc-gifu@g-kyoubun.or.jp

